



Vlaanderen
is zorgzaam samenleven

Taskforce COVID-19 Zorg

03/02/2021

Agenda

- ▶ Terugkoppeling federale werkgroepen
- ▶ Actuele situatie
- ▶ Terugkoppeling projectgroepen
- ▶ Feedback vaccinatie zorgsectoren
- ▶ Communicatie
- ▶ Varia

Terugkoppeling federale werkgroepen

Actuele situatie



Vlaanderen
is zorgzaam samenleven



Vlaanderen
is zorg

Rapportage: Uitbraken en personeel

Taskforce – 3/2

Uitbraken

Opvolging afgelopen week

Rapportage OST - week 5			
	WZC/GAW	GZZ/REVA	VAPH
<i>aantal voorzieningen opgevolgd bij het begin van de week</i>	125	4	/
<i>aantal voorzieningen in opvolging bijgekomen in de loop van de week</i>	34	0	/
<i>aantal voorzieningen in opvolging afgesloten in de loop van de week</i>	21	0	/
Voorzieningen opgevolgd door OST op het einde van de week	138	4	19
Zonder uitbraak	1	0	9
Met uitbraak in de loop van de opvolging (1)	137	4	10
Waarvan grote uitbraken op het einde van deze week (2)	72	2	5
<i>met hoger aantal bevestigde besmettingen bij bewoners dan eind vorige week</i>	45	1	/
<i>met zelfde aantal bevestigde besmettingen bij bewoners als eind vorige week</i>	6	1	/
<i>met lager aantal bevestigde besmettingen bij bewoners dan eind vorige week</i>	21	0	/
Acties in de loop van de week			
Plaatsbezoeken	6	0	0
Crisismanagers nieuw aangesteld	2	0	0
Crisismanagers actief op het einde van de week	12	0	0

Opmerkingen:

(1) 2 of meer gelijktijdige bevestigde besmettingen bij bewoners in de loop van de opvolging door OST

(2) 5 of meer bevestigde besmettingen bij bewoners op het einde van de week

Een voorziening wordt opgevolgd zolang het OST dit aangewezen acht.

Het aantal besmettingen is hierbij niet de enige factor die in rekening wordt gebracht.



Evolutie WZC/GAW/SFG

aantal nieuwe opvolgingen WZC/GAW/SFG opgestart per week

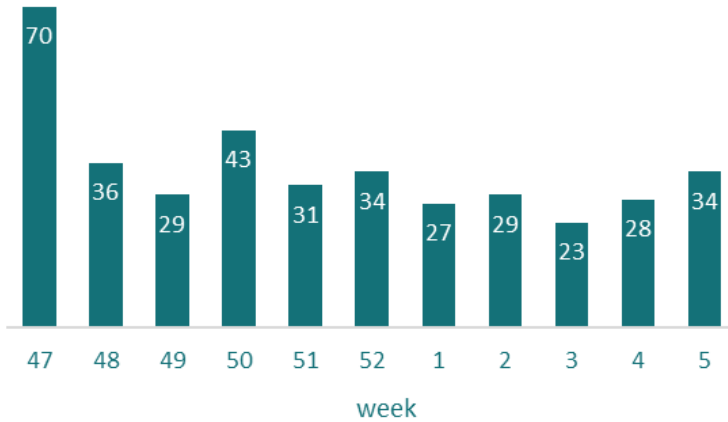

aantal grote uitbraken in WZC/GAW/SFG (op het einde van de week)

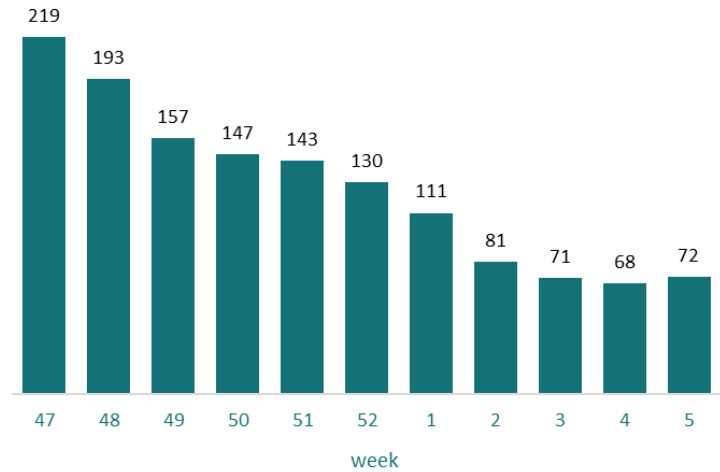

aantal opgevolgde WZC/GAW/SFG op het einde van de week



Evolutie VAPH

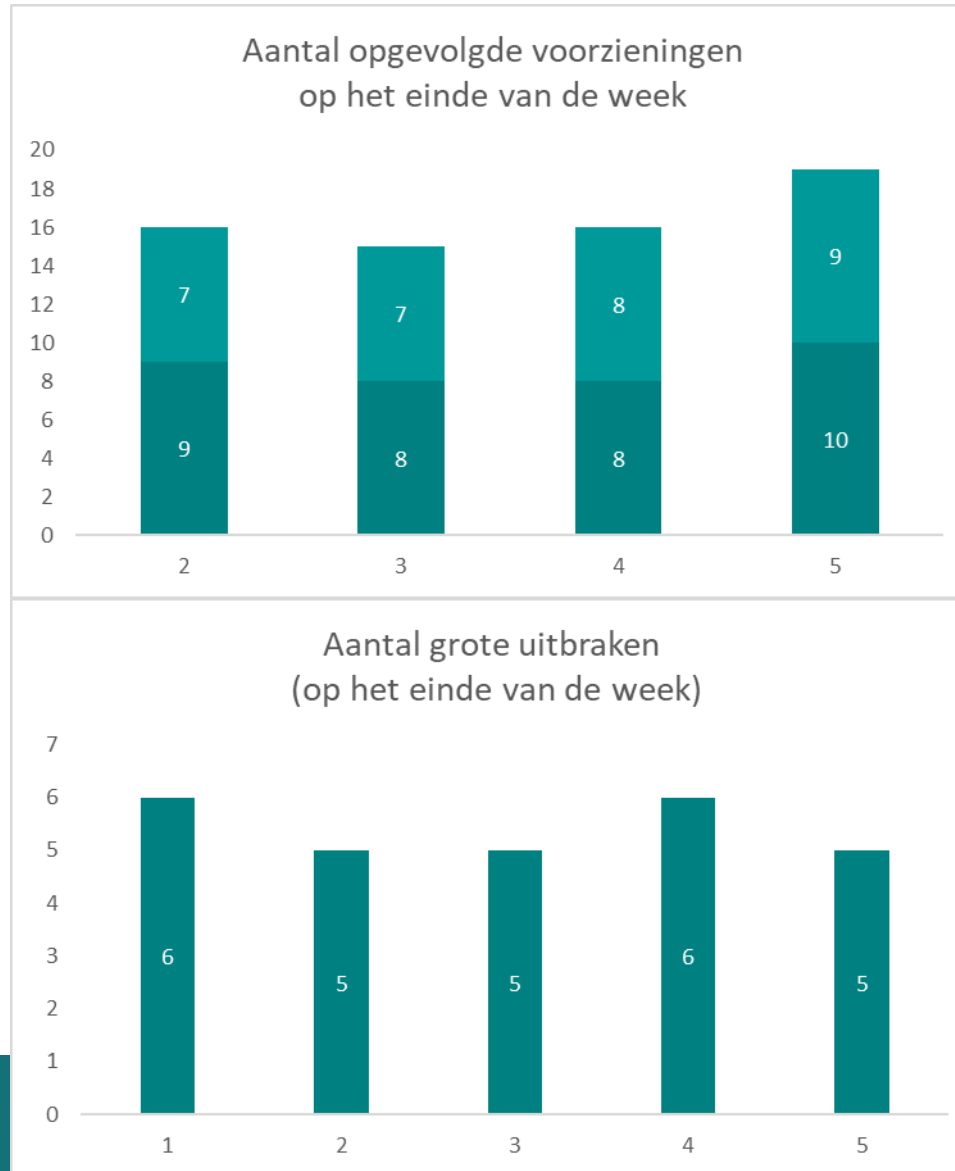

Registratiegraad

voorzieningen die dagelijks registreren

Week 5	Maandag	Dinsdag	Woensdag	Donderdag	Vrijdag	Gemiddeld	Percentage	Alle voorzieningen
WZC	715	703	684	698	689	697,8	85,0%	821
GAW	410	395	406	375	389	395	48,6%	813
GGZ/REVA	106	108	103	105	103	105	88,2%	119
VAPH	46	39	35	49	44	42,6	22,1%	193

Noot: VAPH-voorzieningen moeten enkel indienen bij besmettingen.



Evolutie

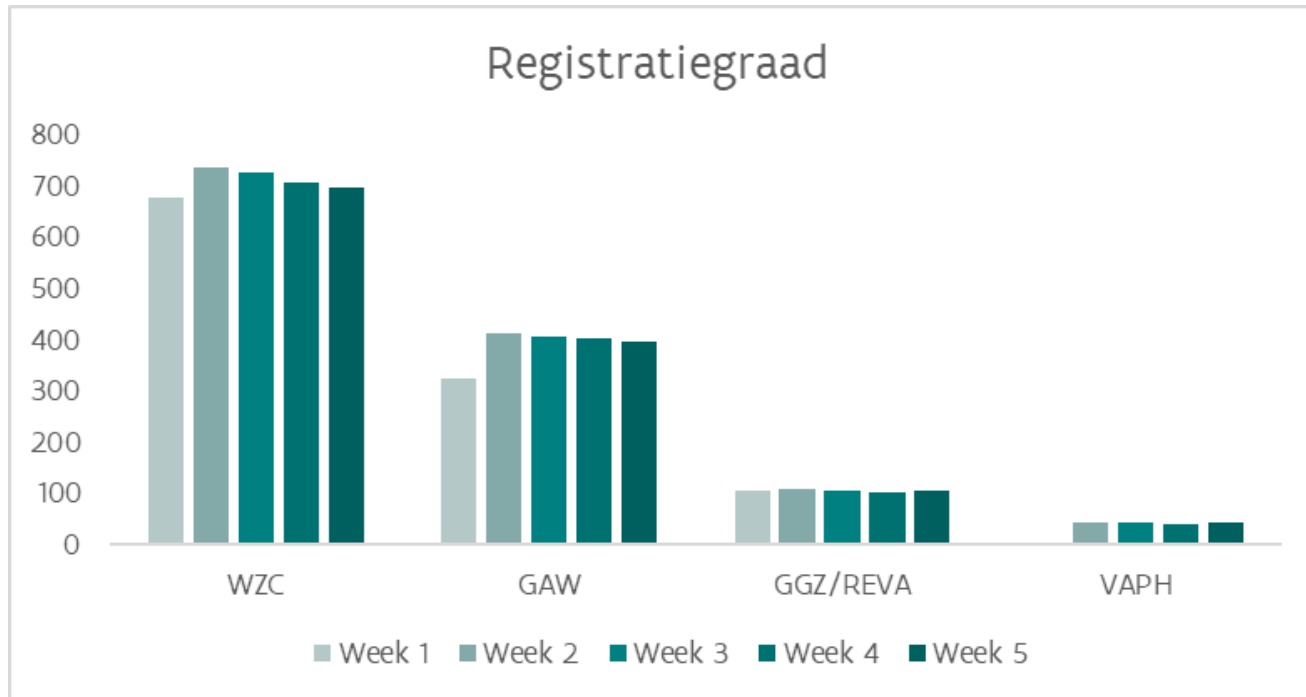

Personeel WZC

Personeel woonzorgcentra

NIEUW

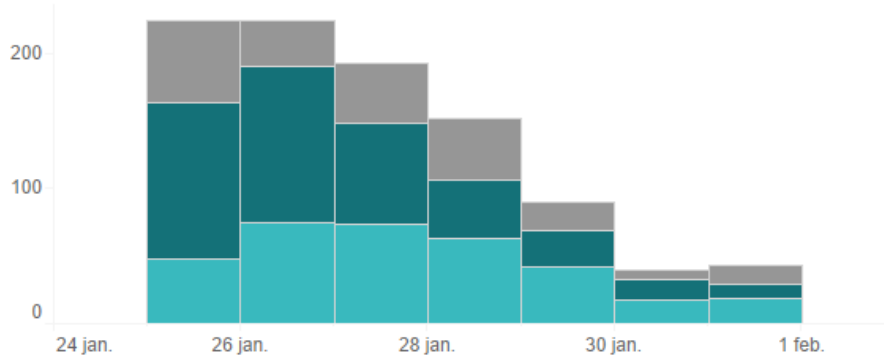

NIEUW %

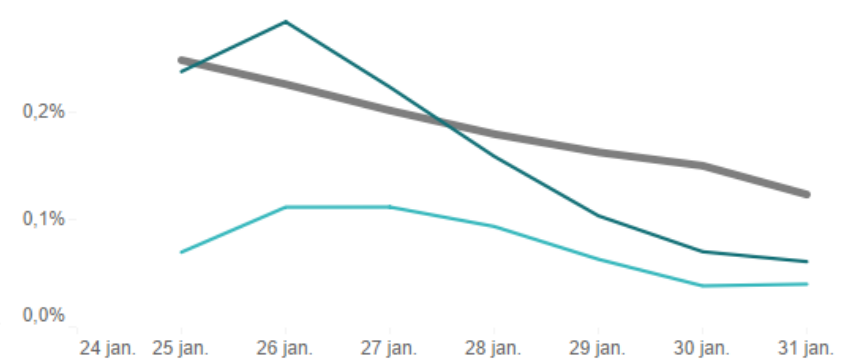

TOTAAL

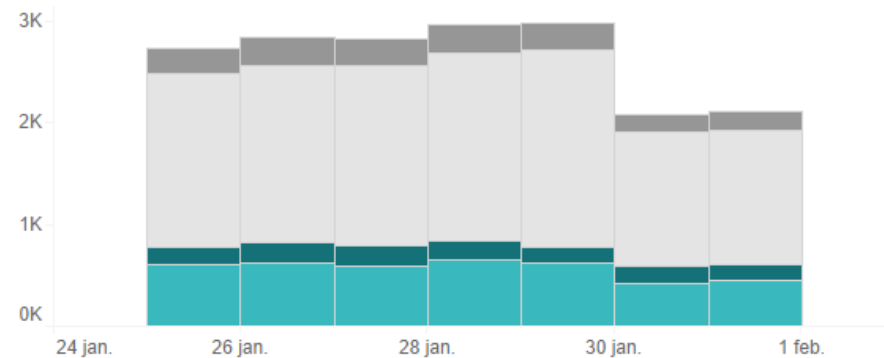

TOTAAL %

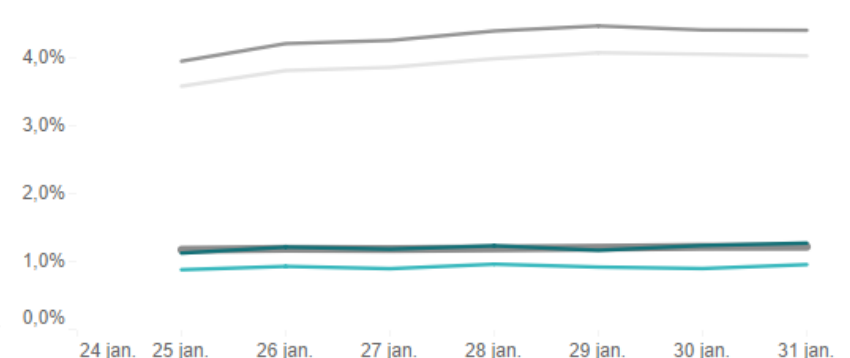

LEGENDE KLEUREN

- Covid-19: vermoeden en bevestigd sa.
- Bevestigd Covid-19
- Vermoeden van Covid-19
- Andere reden/oorzaak
- Quarantaine
- Toon P-waarden

	Maandag	Dinsdag	Woensdag	Donderdag	Vrijdag
Totale afwezigheid					
Mogelijk	169	191	191	183	165
Bevestigd	607	625	594	648	613
Quarantaine	254	267	263	275	264
Andere	1.698	1.751	1.777	1.858	1.942
Totaal	2.728	2.834	2.825	2.964	2.984



Personeel woonzorgcentra

Trend vorige week en deze week

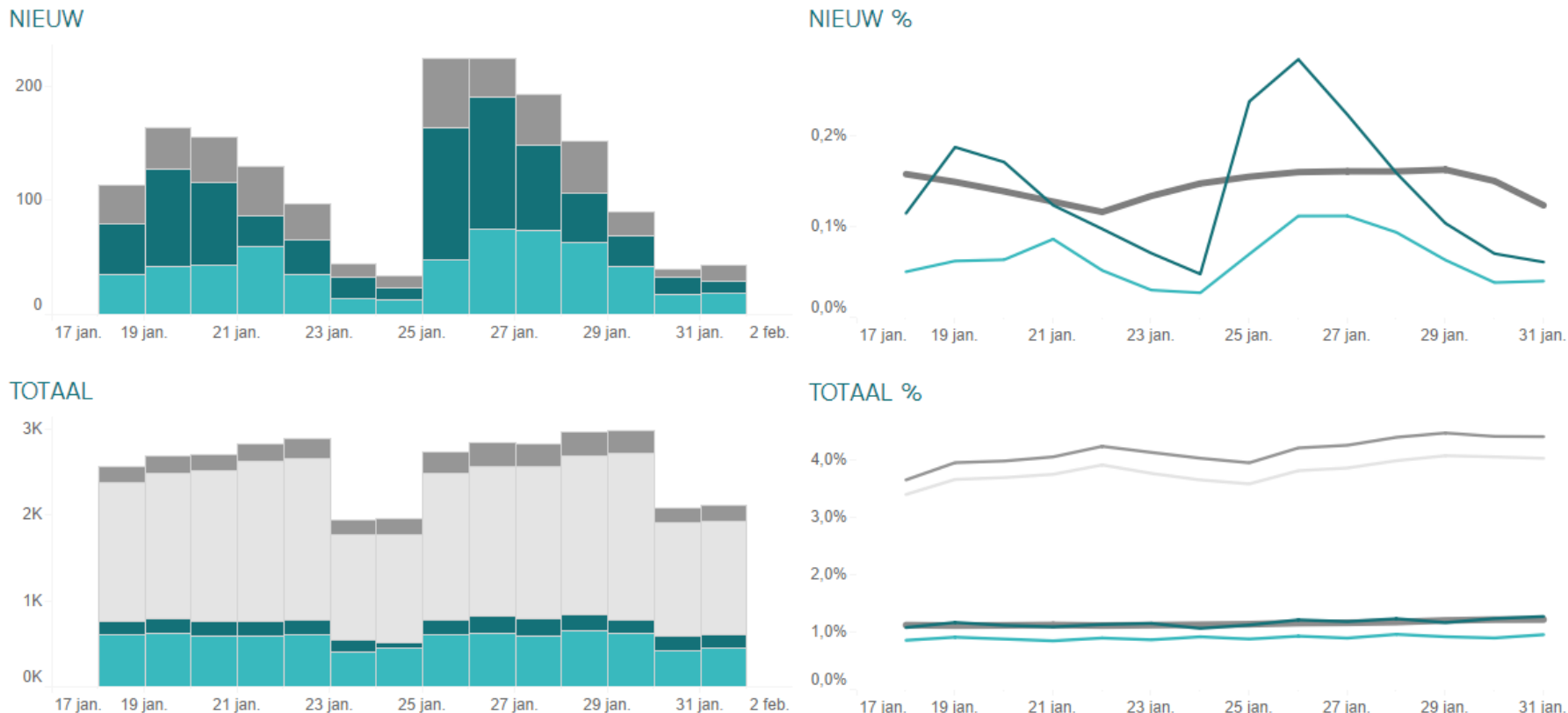

LEGENDE KLEUREN

Bevestigd Covid-19
Vermoeden van Covid-19
Andere reden/oorzaak
Quarantaine
Toon P-waarden

Personeel woonzorgcentra

Trend afgelopen maand

NIEUW %

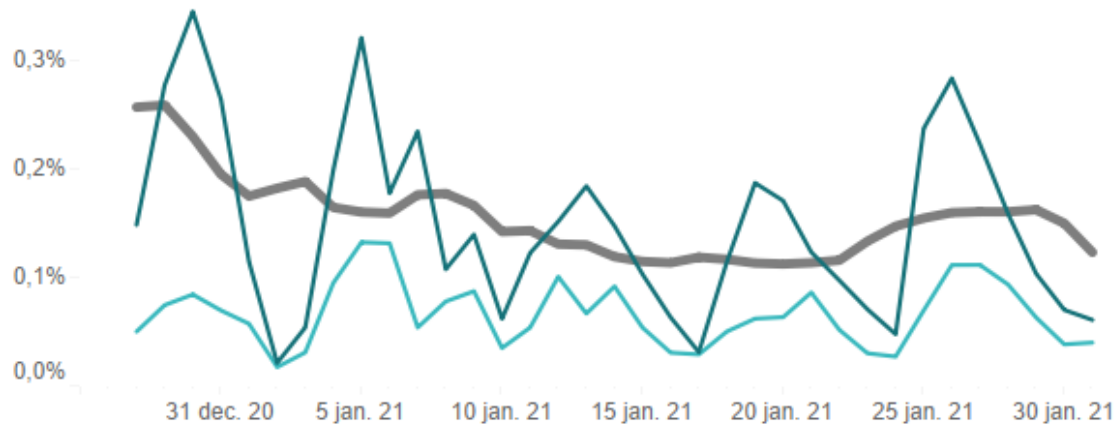

TOTAAL %

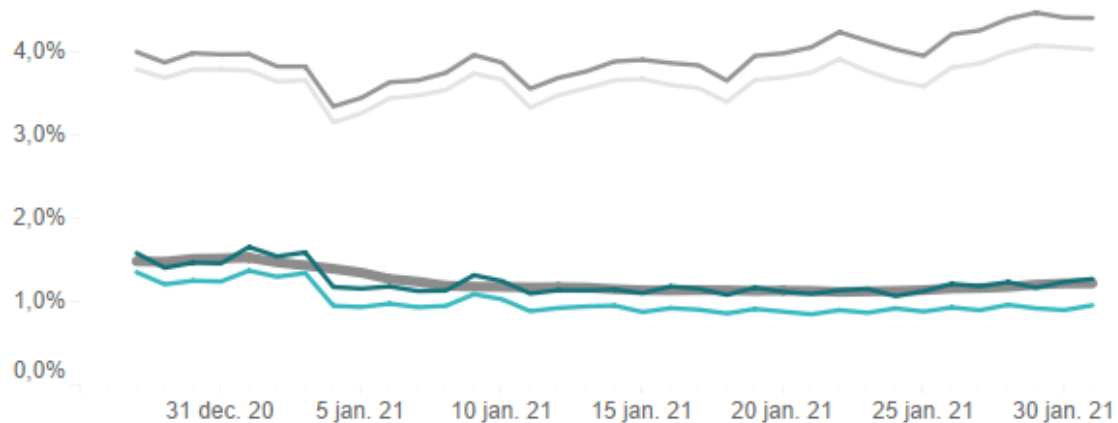

LEGENDE KLEUREN

Covid-19: vermoeden en bevestigd sa...

Bevestigd Covid-19

Vermoeden van Covid-19

Andere reden/oorzaak



Vlaanderen
is zorg

Personeel woonzorgcentra

Trend sinds september

NIEUW %

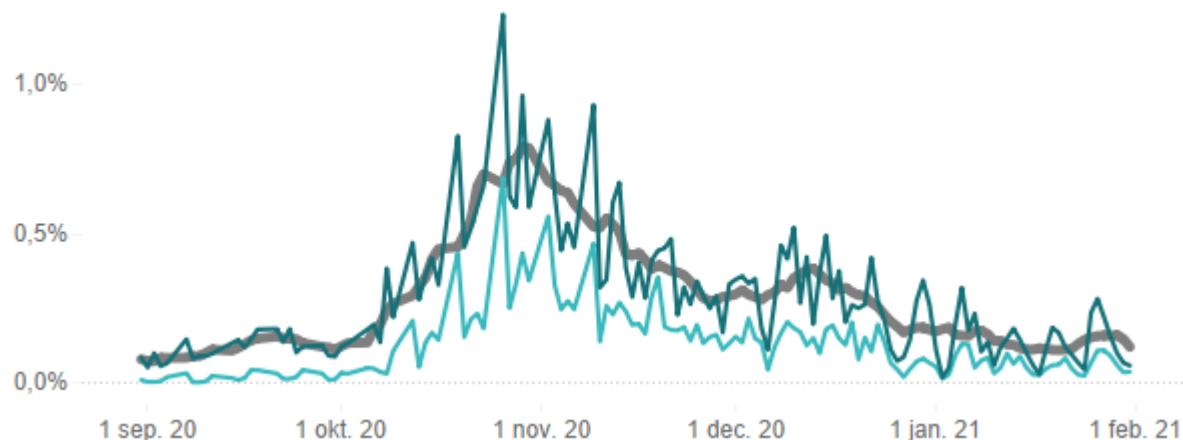

TOTAAL %

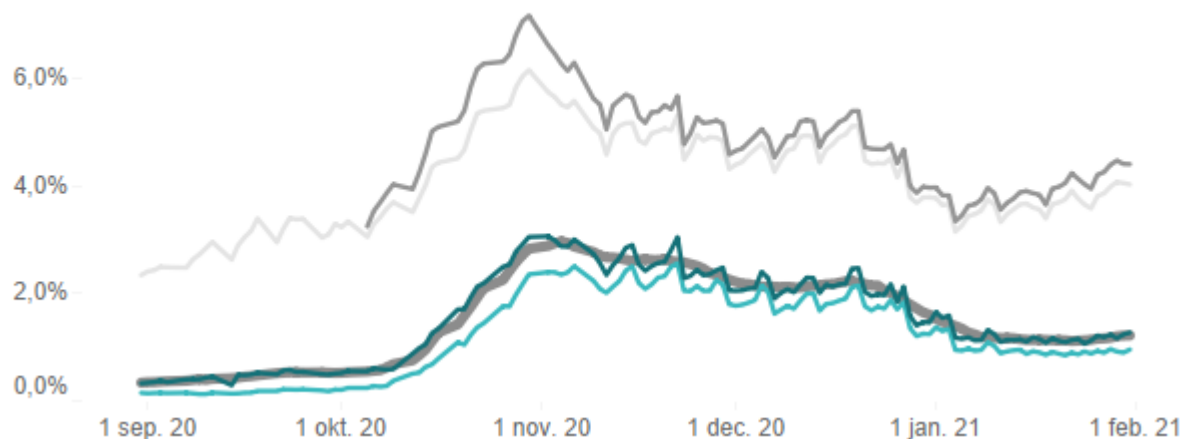

Vlaanderen
is zorg

Covid-19: vermoeden en bevestigd sa...

Bevestigd Covid-19

Vermoeden van Covid-19

Andere reden/oorzaak

Personeel Kind & Gezin

Personeel KIND & GEZIN

- Voorziening maken een melding over aan het agentschap Opgroeien
- Naar aanleiding van deze melding kan er een maatregel genomen worden: gedeeltelijke of volledige sluiting

Maatregel per type voorziening	Gedeeltelijke sluiting	Geen impact	Volledige sluiting	Nog te beslissen	Eindtotaal
Gezin	1	9	59	7	76
Groep	5	7	12	0	24
BKO	0	3	7	0	10
Andere	1	5	3	1	10
Eindtotaal	7	24	81	8	120



Personeel KIND & GEZIN

Maatregel per provincie	Gedeeltelijke sluiting	Geen impact	Volledige sluiting	Nog te beslissen	Eindtotaal
ANTWERPEN	2	2	10	0	14
BRUSSEL	0	1	1	0	2
LIMBURG	1	7	21	1	30
OOST-VLAANDEREN	1	8	15	2	26
VLAAMS-BRABANT	0	2	10	3	15
WEST-VLAANDEREN	3	3	24	2	32
Onbekend	0	1	0	0	1
Eindtotaal	7	24	81	8	120



Personeel KIND & GEZIN

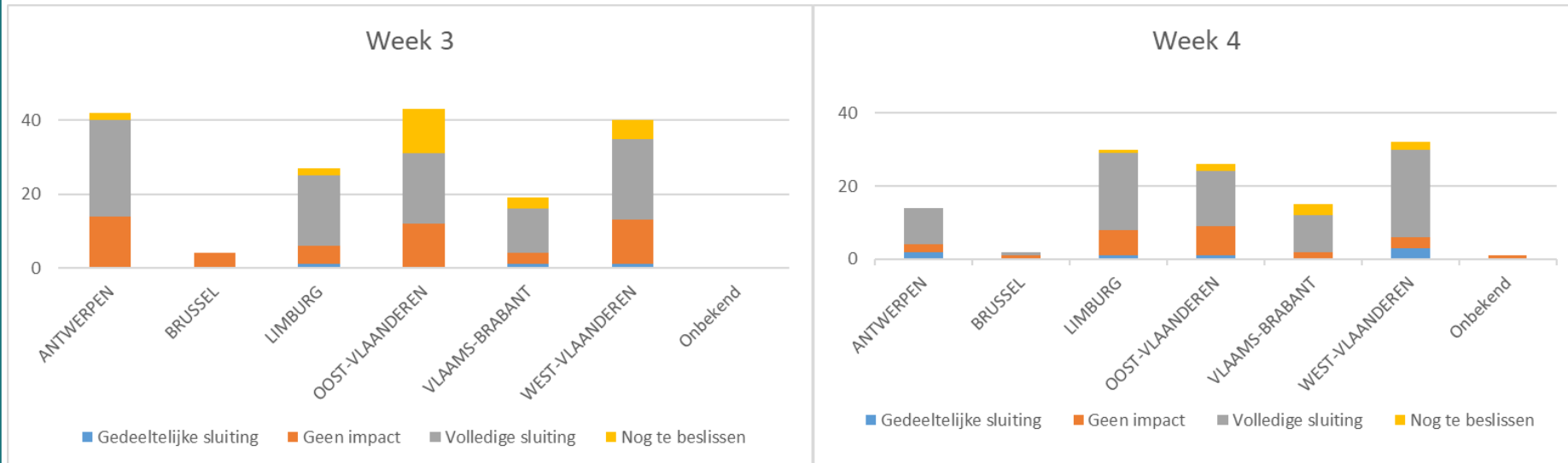

Personeel Thuiszorg & Gezinszorg

Personeel Thuiszorg & Gezinszorg

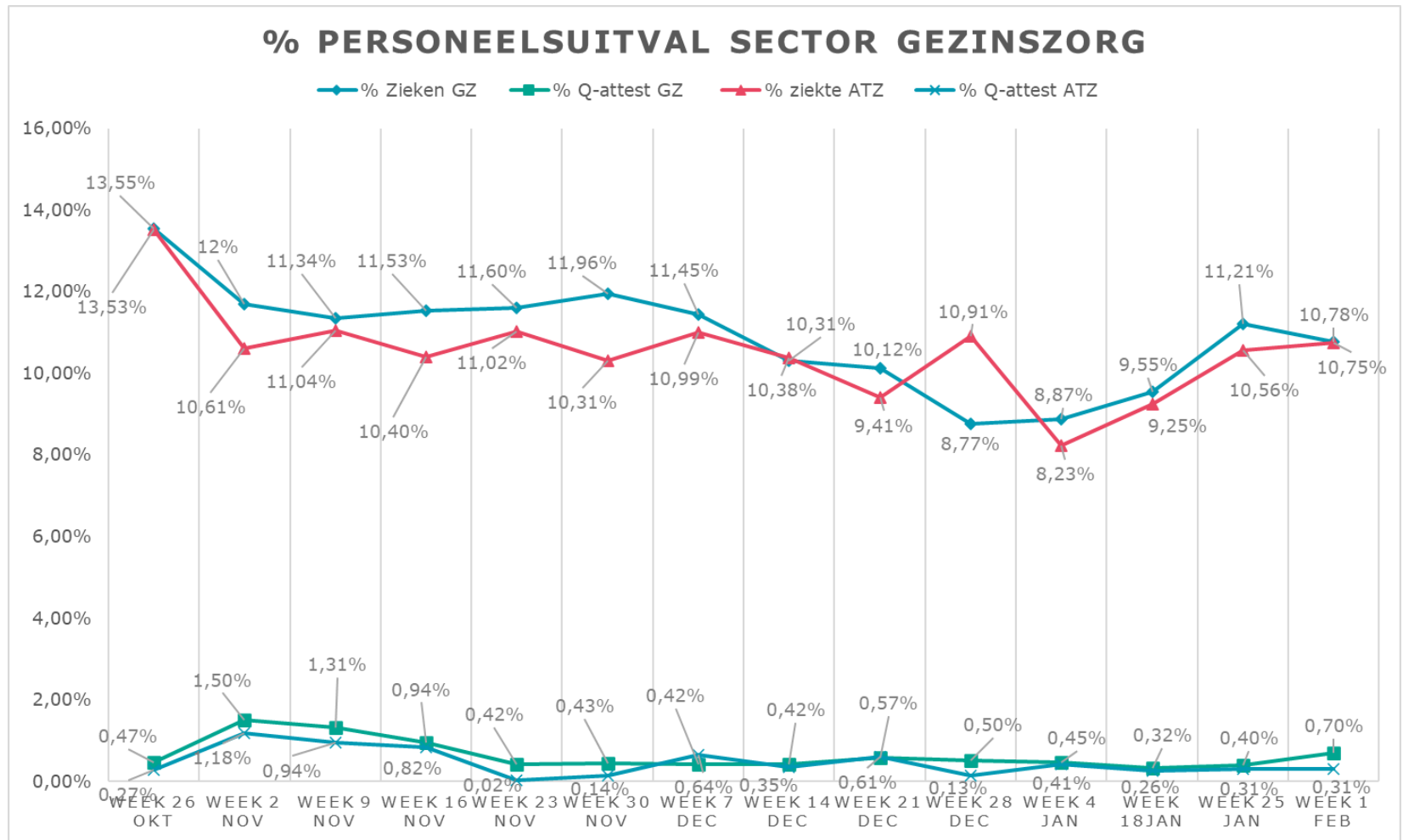

**Personeel CAW
VAPH
GGZ/REVA
Opgroeien**

Totaal % personeel afwezig

Sector	%
CAW	5,4
Opgroeien	2,8
GGZ/REVA	3,5
VAPH	10,7



Terugkoppeling projectgroepen

Projectgroep Richtlijnen 02/02/2021

- ▶ Koepels vragen perspectief op een versoepeling van de bezoekenregeling in WZC, m.n. de mogelijkheden inzake het hebben van nauwe contacten/knuffelcontacten
 - Op dit moment nog onvoldoende kennis om effecten van versoepeling te kunnen inschatten
 - Huidige richtlijnen bieden al veel mogelijkheden m.b.t. bezoek
 - Komende weken wordt vraag naar perspectief op versoepeling afgewogen

Projectgroep Materiaal – 3 februari

De projectgroep werd geannuleerd.

De leden van de vergadering ontvingen via Teams:

- Update advies mondkmaskers (27/01/2021)
- Samenvatting uit een nota van de Vlaamse Regering met betrekking tot de aankoop en levering beschermingsmateriaal na 31/12/020.

Projectgroep Externe Partners – 3 februari

- ▶ Bezetting personeel in de vaccinatiecentra
 - Bestaffing nog geen exacte cijfers. Wel solide engagementen (consortia) / ook afhankelijk van vaccins leveringen / snelheid starten (tot half maart) moet niet gas open zijn

- ▶ Opkuis kandidaten ‘help de helpers’
 - 5191 personen ‘niet geïnteresseerd’ in te springen (licht gestegen met 634 personen na oproep)
 - Slechts 44 personen zijn ‘niet actief’ (op 30.000 vrijwilligers)
 - Opletten term ‘vrijwilligers’ in VC (beladen term blijkbaar)

Projectgroep Externe Partners – 3 februari

- ▶ Voorrang zorgverstrekkers kinderopvang vakantieperiode krokus- en paasvakantie
 - Voorrang voor zorgpersoneel is voorzien door Opgroeien in draaiboek (advies, niet dwingend) => lijkt voldoende
 - Globaal normale capaciteit buitenschoolse opvang (dus voorrangregels niet nodig)
 - Lokale besturen voorzien noodopvang voor schoolkinderen (vakantie en schooldagen)

Projectgroep Externe Partners – 3 februari

- ▶ Mogelijkheid tijdelijke uitbreiding uren van medewerkers met ouderschapsverlof en tijdskrediet
 - Oplijsting mogelijkheden: van kracht van 1/10/2020 – 31/03/2021
<https://werk.belgie.be/nl/themas/coronavirus/nieuwe-coronamaatregelen-op-het-vlak-van-arbeidsrecht>
 - kunnen tijdelijk gaan werken bij andere werkgever (75% RVA uitkering)
 - Uitbreiding uren mogelijk bij eigen werkgever (geen RVA uitkering, periode nadien verder gezet)
 - Vraag om deze mogelijkheid langer te laten lopen dan tot eind maart => eind november => politiek signaal nodig
 - Projectgroep signaleert ook probleem met (ook hier vraag naar politiek signaal):
 - Vrijwilligersbijdrage (loopt maar tot eind maart)
 - Regelgeving vaccineren door niet-verpleegkundig personeel

Projectgroep testing

03.02.2020

Nieuws uit de federale task force + wetenschap

- Pilotproject: speekseltest bij leraren in basisonderwijs en secundair (wekelijks), gekoppeld aan programma van behavioral change omwille van kritiek dat bij regelmatig testen de motivatie van de naleving van de maatregelen verloren gaat. Volgende woensdag op IMC.
- Modellen Britse variant voorspellen 3^{de} golf eind maart – begin april, afh. van gedrag van mensen. Extra uitdaging voor vaccinatie van kwetsbare groepen.
- Transmissie na vaccinatie: onderwerp voor studies (UK, Israël, NL – ook bij ons te bekijken)

Testen

- Preventief en uitbraakbericht testen:
 - Casus Oostende: lang moeten wachten op resultaten. Fout ligt niet bij labo maar bij gegevensdoorstroming (= IT-probleem). ZG neemt dit op met de verantwoordelijken van de CTCP-tool.
 - Aantal testen:
 - Januari: -25,000 testen tov december.
 - Daling situeert zich volledig bij het uitbraakgericht testen.
 - Preventieve testen: evenveel als in december (ong. 11000 – iets lager dan sept en okt).
- Mobiele testteams: steeds situationele risico-inschatting + lokale capaciteit test- en triagecentra bekijken. Mobiele testteams is voor grotere groepen. Altijd in overleg met Medische spoc van eerstelijnszone + ZG.
- Testbeleid na vaccinatie:
 - Blijft constant tot 2 weken na 2de dosis.
RAG-advies: testbeleid verandert niet, behalve PCR ivp antigeen (meer gevoelige test nodig na vaccinatie)
- Mobiele vaccinatieteams: wordt uitgewerkt

Sneltesten

- Bewoners en bezoekers WZC:
 - Bewoners: relatief beperkt. Afgelopen 2 maanden 8000 waarvan 14% positief
 - Bezoekers: vorige maandag gestart – nu al 200 voorzieningen besteld voor 150.000 testen.
- Jeugdhulp: wordt door Welzijnsverbond, Opgroeien en ZG verder opgenomen
 - Symptomatisch testen: kan via federale aankoop (door huisartsen)
 - Clusters: bekijken van protocol onderwijs zegt
 - Bezoek + heropname: minder relevant

Feedback vaccinatie zorgsectoren



Vlaanderen
is zorg

Belanghebbenden overleg woonzorg

Vaccinatiestrategie COVID-19

3 februari 2021

Planning

Overzicht geplande vaccins

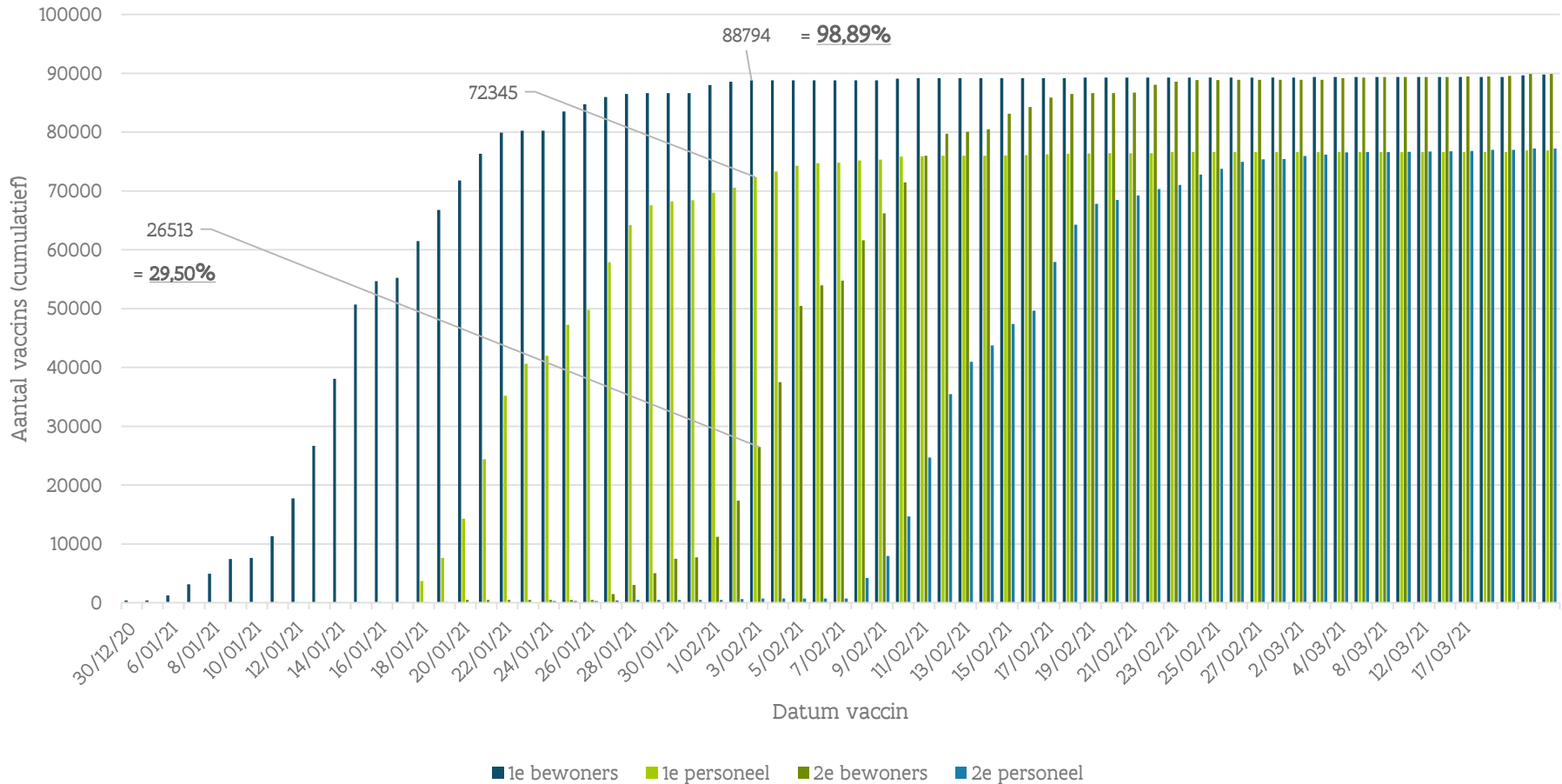

Registratie

<https://www.laatjevaccineren.be/covid-19/vaccinatieteller>

Algemene vaccinatiegraad

Zelfrapportage woonzorgcentra

Vaccinaties in woonzorgcentra zoals gemeld via het e-loket tot en met 1.02.2021



FILTER OP PROVINCIE

(Tout)

EERSTELIJSZONE

(Tout)

788

van de 824 woonzorgcentra zijn gestart met vaccineren en hebben al geregistreerd

74.142

van de 89.511 bewoners kregen een eerste vaccindosis

64.710

van de 97.599 medewerkers kregen een eerste vaccindosis



67 WZC gestart met 2e dosis

6.612 bewoners kregen een 2e dosis

1.972 medewerkers kregen een 2e dosis

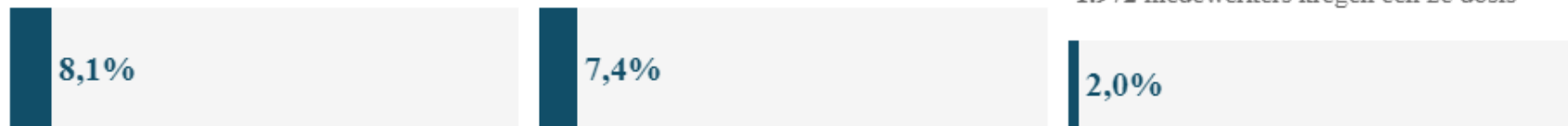

Vlaanderen
is zorg

Registratie

Cijfers niet gevaccineerden

Reden voor niet vaccinaties in de woonzorgcentra

Zelfrapportage woonzorgcentra

Vaccinaties in woonzorgcentra zoals gemeld via het e-loket tot en met 1.02.2021



FILTER OP PROVINCIE

(Tout)

EERSTELIJSZONE

(Tout)



3.955

bewoners konden of wilden niet gevaccineerd worden hetzij 5,1% van 78.097 bewoners in WZC die zijn gestart met vaccineren

Verdeling naar reden

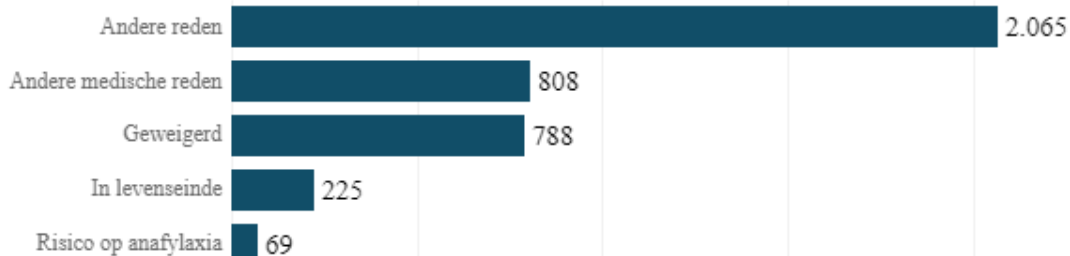

10.122

medewerkers¹ konden of wilden niet gevaccineerd worden hetzij 13,53% van 74.832 medewerkers in WZC die zijn gestart met vaccineren

Verdeling naar reden

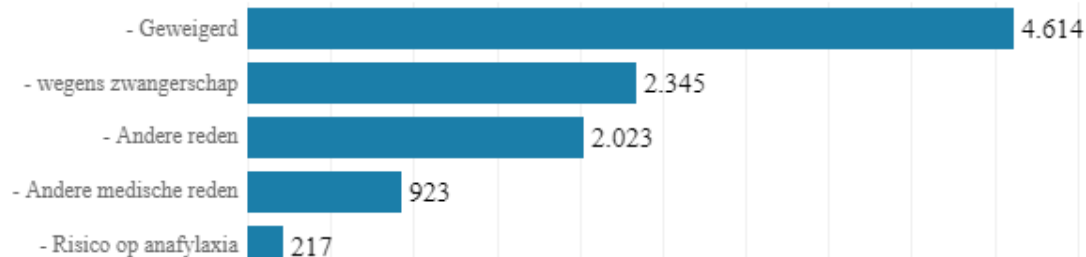

¹ De vaccinatie van de medewerkers is later gestart dan de vaccinatie bij de bewoners. Een deel van hen kon nog niet gevaccineerd worden omdat eerst enkel vaccins voor bewoners werden geleverd. Deze cijfers zullen dus nog verder evolueren naarmate de leveringen voor medewerkers gebeurd zijn.



Gemist vaccinatiemoment in WZC

- ▶ **(Nieuwe) bewoners** die de collectieve vaccinatiemomenten hebben gemist zullen gevaccineerd worden via een mobiel vaccinatieteam. De mobiele vaccinatieteams worden ondersteund vanuit de vaccinatiecentra. Dit impliceert dat de vaccinatiecentra volledig operationeel moeten zijn voordat de mobiele vaccinatieteams kunnen worden uitgerold. Eenmaal de procedure om een mobiel vaccinatieteam op te roepen duidelijk is, ontvangt u hierover meer informatie.
- ▶ **Personeelsleden** die de beide vaccinatiemomenten hebben gemist zullen kunnen worden gevaccineerd in een vaccinatiecentrum.



Restvaccins

Volgorde respecteren bij het toedienen van restdosissen bij een tweede vaccinatiemoment:

1. Inhaalvaccinaties bewoners (enkel de 2^{de} dosis)
2. Inhaalvaccinaties personeel (enkel de 2^{de} dosis)
3. Nieuwe personeelsleden (1^{ste} dosis)
4. Eerstelijnsmedewerkers (1^{ste} dosis, u contacteert hiervoor altijd de coördinator van de eerstelijnszone)
5. Personeelsleden HUB-ziekenhuis die naar het woonzorgcentrum komen (1^e dosis, u contacteert hiervoor het HUB-ziekenhuis)



Communicatie



Vlaanderen
is zorgzaam samenleven

Varia



Vlaanderen
is zorgzaam samenleven